



## Comune di Villafranca in Lunigiana

PIANO COMPLESSO DI INTERVENTO PER LA REALIZZAZIONE  
DI UN CAMPO DA GOLF REGOLAMENTARE IN LOCALITA' CA' MADONNA

RAPPORTO AMBIENTALE VAS - Schedatura elementi di degrado/disturbo

Scheda  
n° 4

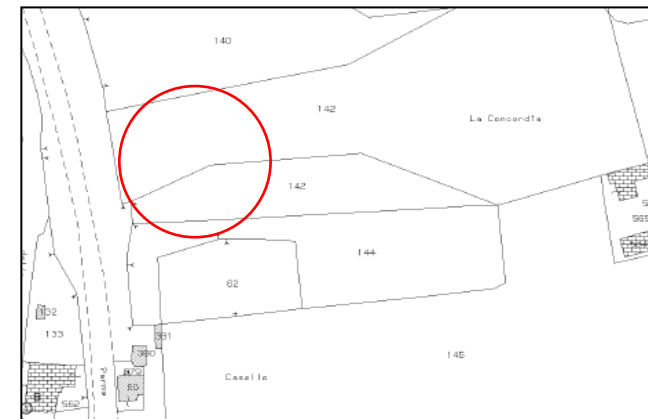
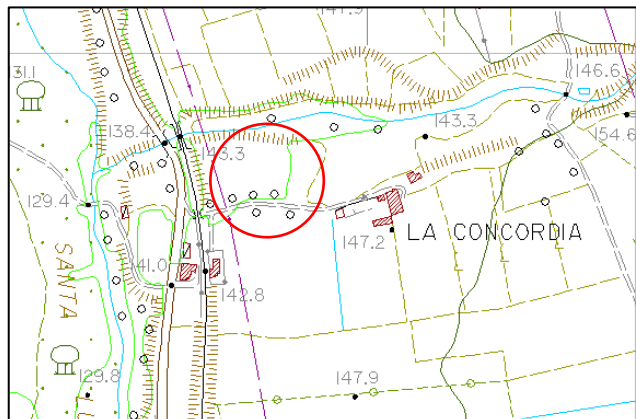
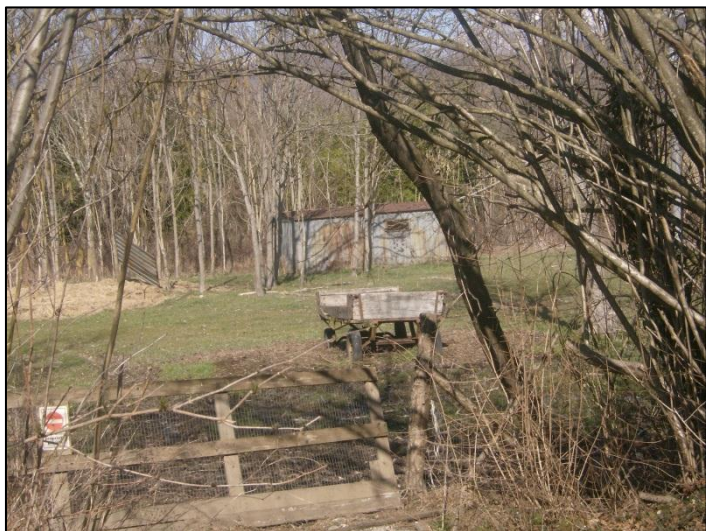

### CARATTERIZZAZIONE

**Identificazione catastale:** foglio n. 7; mappale n. 142

**Utilizzo:** utilizzato  parzialmente utilizzato  non utilizzato

**Destinazione:** agricola  non agricola

**Descrizione:** il manufatto è un piccolo annesso agricolo con struttura in lamiera in stato di abbandono-incuria. E' presente anche una recinzione che delimita la proprietà.

**Vincoli esistenti:** nessuno

**Impatti:**

Impatto visivo-percettivo	si <input checked="" type="checkbox"/>	no <input type="checkbox"/>
Impatto su matrici ambientali		
aria	si <input type="checkbox"/>	no <input checked="" type="checkbox"/>
acqua	si <input type="checkbox"/>	no <input checked="" type="checkbox"/>
suolo	si <input checked="" type="checkbox"/>	no <input type="checkbox"/>
flora e fauna	si <input type="checkbox"/>	no <input checked="" type="checkbox"/>
Impatto acustico	si <input type="checkbox"/>	no <input checked="" type="checkbox"/>
Impatto elettromagnetico	si <input type="checkbox"/>	no <input checked="" type="checkbox"/>